ANSAMBLU LOCUINTE COLECTIVE SI CENTRU SPA

STRADA UNIVERSITĂȚII - SUCEAVA

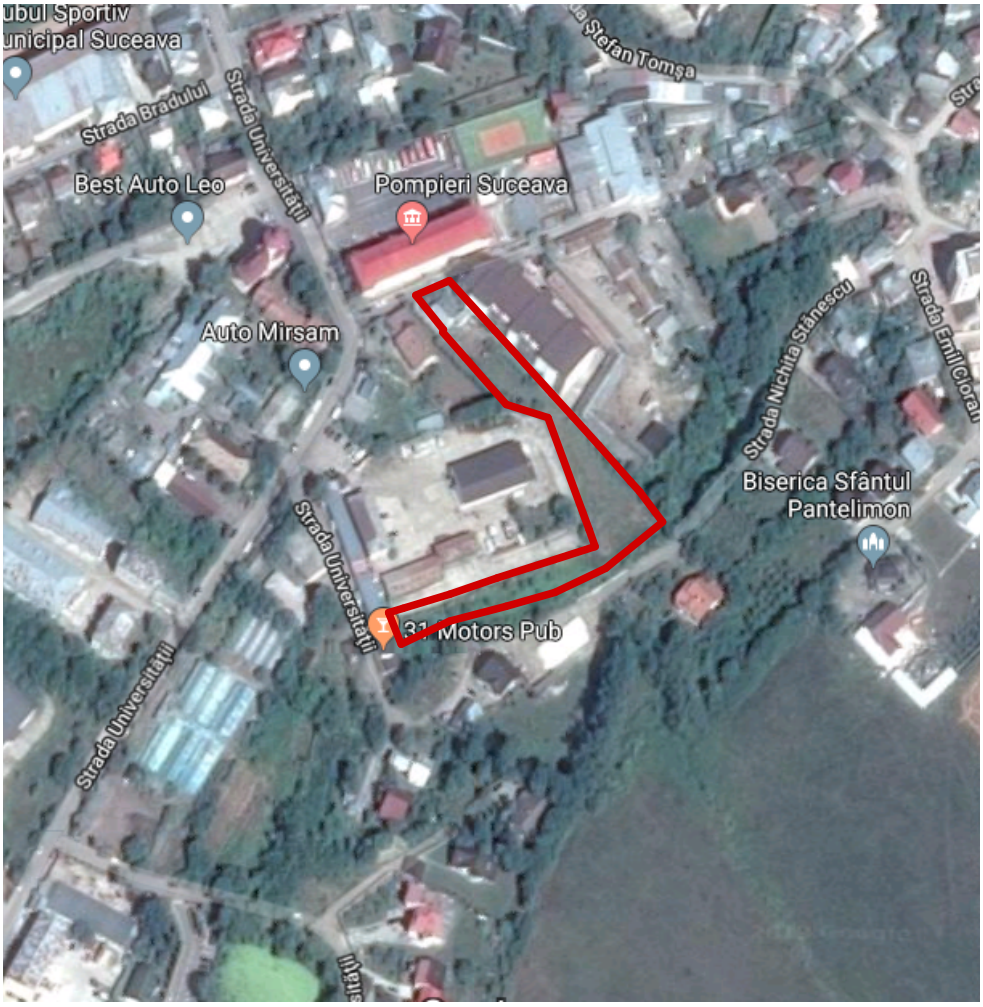

N

LEGENDA:

Amplasamentul studiat

verificator de proiecte/ expert	semnătură	cerinţa	referat de verificare nr:...../expertiza tehnică nr:.....
revizia			

proiectant **ROND SRL SUCEAVA** J33/51/1998 CIF:RO10174985 e-mail: rondstudio@yahoo.com	investitor/ beneficiar: **ȘTEFAN ANDREI ȘI ȘTEFAN ALEXANDRA DANIELA** Oras Suceava, B-dul George Enescu, nr 16f bl. 16f, ap.21 Județul Suceava	proiect nr: 03/2019

specificaţie	nume	semnătură	scara:	denumire proiect:	faza:
coord. urb.	arh. Eusebie Latis		1:5000	**DESFIINTARE C1, ELABORARE PLAN URBANISTIC ZONAL ȘI REGULAMENT DE URBANISM AFERENT, ÎN VEDEREA CONSTRUIRII UNEI CLĂDIRI MULTIFUNCȚIONALE CU CENTRU SPA, SALĂ FITNESS, SPAȚII COMERCIALE, SPAȚII DE PRESTĂRI SERVICII, LOCUINȚE COLECTIVE, PARCĂRI, ÎNPREJMUIRE ȘI ORGANIZARE DE ȘANTIER** Oras Suceava, str. Universității, nr.8, jud. Suceava	P.U.Z.
şef proiect	arh. Cristian Istrati				
proiectat	arh. Cristian Istrati		data: 01. 2019	denumire plan/ detaliu:	plansa nr:
desenat	arh. Cristian Istrati			**PLAN ÎNCADRARE ÎN TERITORIU**	**0**

Prezentul document reprezinta **propietatea intelectuala** a **SC ROND SRL** si poate fi folosit doar pentru aceasta lucrare. Reproducerea partiala sau totala, imprumutarea, expunerea sau transmiterea informatiilor continute poate fi facuta doar in conditiile stipulate in contract. Orice alta utilizare extracontractuala necesita acordul in scris al **SC ROND SRL**, obtinut in prealabil.